

## Entrar dades a Ornitho des de Web.

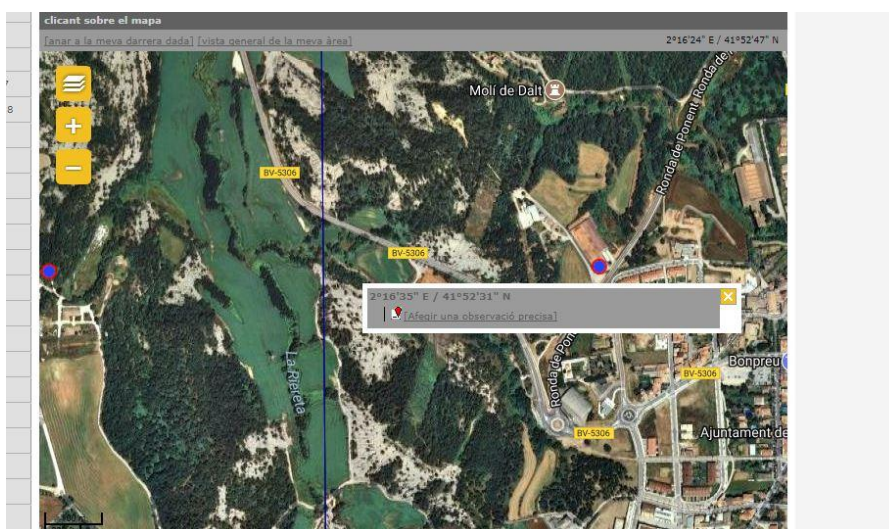

1. Participar-Introduir observacions.
2. S'obre el mapa. Acostar-se fins que apareix el indicador de localització precisa (globus vermell)

3. Clicar a Afegir una observació específica
4. S'obre el quadre de entrada de dades:

- Data:** 04.02.2018
- Localitat:** [trèfic clic per associar a una altra localitat (Cmd amb Mac)]
- Municipi:** Tardell [440/624] / Tardell (OBR) a la distància de 442.2 m
- Coordenades:** 2°15'47" E / 41°52'44" N
- Especie:** -- ESCULL --
- Nombre total d'individus:** [input field]
- Comtatge exacte:** [input field]
- Nombre:** [input field]
- Estad de floració:** [input field]
- Altres dades/informacions:** [input field]
- Data oculta:** [input field]
- Rotar afegir una imatge JPEG:** [input field]
- Tra a forar:** No s'ha triat cap fitxer
- Comentari:** [input field]

The form also displays a list of observations for the species 'Spiranthes spiralis' with columns for date, location, and count.

## 6. Tenint seleccionat el mòdul de orquídiès.

**Introduir observacions - Orquídiès**

\* Els camps marcats amb un asterisc són obligatoris.

\* Data  
04.02.2018 [el darrer dissabte] [el darrer diumenge] [ahir] [avui]

\* Localitat [ctrl+clic per associar a una altra localitat (Cmd amb Mac)]  
altitud Taradell [442/637] / Taradell (OSO) a la distància de 476.7 m  
647 m  
[canviar la localitat] [centre el mapa al punter] 2°18'09" E / 41°53'30" N

Dades del mapa | Termes i condicions | Informe d'un error al mapa

La teva darrera observació :  
diumenge 4 febrer 2018

- Apareix la pantalla amb els camps a omplir per fer la citació

\* Espècie  
[input field] -- ESCULL --

\* Nombre total d'individus  
Comptatge exacte ▾ 1

▼ Els camps de sota no són obligatoris

Nombre	Estat de floració
[input field]	Seleccionar ▾ ×

[afegeix alguns individus més]  
màscara de selecció [input field]

Altres dades/informacions

Dada oculta  Dada de segona mà

Pots afegir una imatge JPEG (màx. 450 Píxels en el costat petit) o un so MP3 (màx. 1 Mb) relatiu a aquesta observació

Tria un fitxer No s'ha triat cap fitxer

Comentari

Comentari **Comentari ocult**

[input field]

Següent

Les dades a entrar són:

1. **Espècie** . A seleccionar de la llista desplegable.  
Només cal entrar lletres inicials del gènere i apareixen les possibilitats al desplegable.

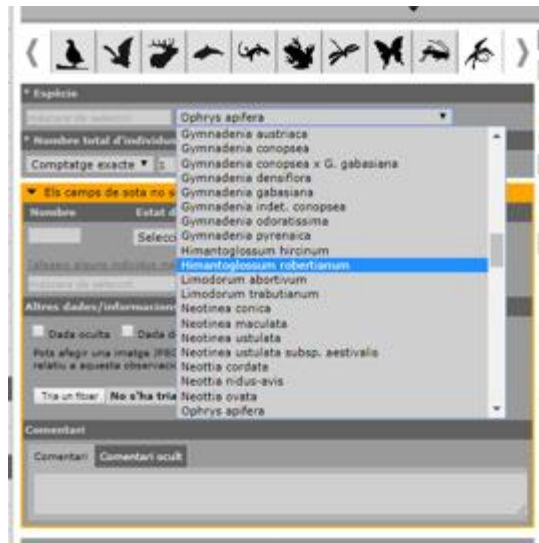

2. **Nombre total d'individus**.

El comptatge del número de peus. Hi tenim varies opcions al desplegable:

- Comptatge exacte.
- Estimació
- Mínim
- No comptat

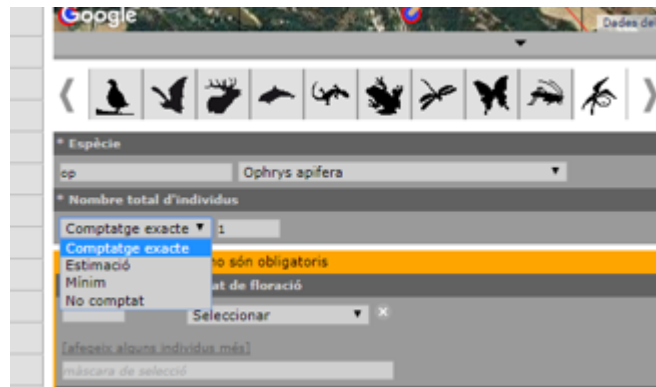

3. **Estat de la Floració**. La fenologia.

Permet diferenciar diferents estat fenològics dintre d'una mateixa citació.

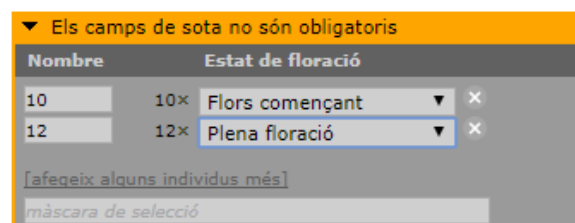
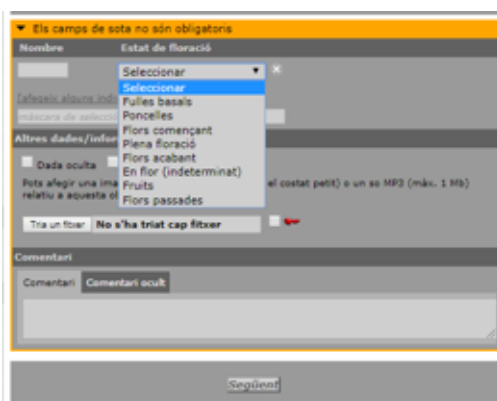

4. **Altres dades.**

Es pot seleccionar si la dada la vols que sigui OCULTA per a la resta de usuaris. Només ho podran veure qui ho ha entrat, els administradors de la web, i els validadors autoritzats.

Es pot indicar si la dada no és pròpia (Segona mà)

Entrar fotografia. Important un fitxer del Pc.

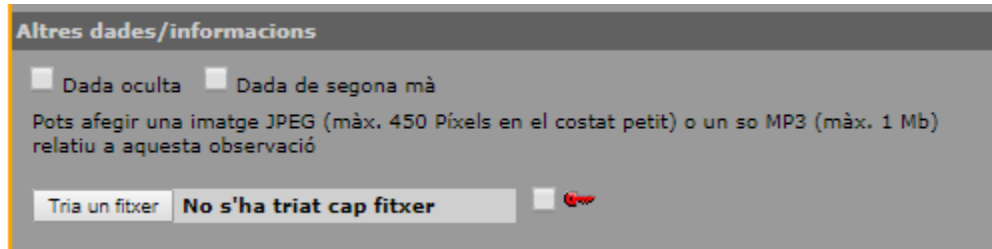

**Altres dades/informacions**

Dada oculta     Dada de segona mà

Pots afegir una imatge JPEG (màx. 450 Píxels en el costat petit) o un so MP3 (màx. 1 Mb) relatiu a aquesta observació

Tria un fitxer    **No s'ha triat cap fitxer**     

5. **Comentari.**

Aprofitarem aquets camp per entrar el radi en el que s'escampa la població.

A més de qualsevol comentari que creiem interessant. Ex: peus depredats, etc.

**Comentari**

Comentari    **Comentari ocult**

Radi 10-20 m

6. Per finalitzar la citació clicar següent, i anem a la pantalla per fer una nova citació

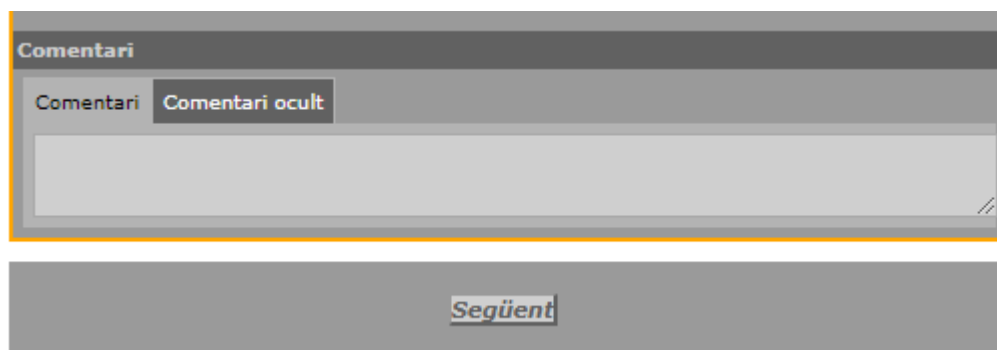

**Comentari**

Comentari    **Comentari ocult**

**Següent**

## Editar, modificar, esborrar una Citació

### 1. Anar a Totes les meves Observacions.

Apareixen les darreres observacions que hem fet.

Podem esborrar clicant al icona de la paperera.

Es selecciona el llapis de editar i apareix la següent pantalla de edició.

Opcions.

**Afegir una foto.** On podem afegir fotografies: Important veure les mides recomanades. També important entrar el tipus de fotografia que facilitin la identificació: Flor, planta sencera, habitat.

**Modificar la dada.** Espècie, nombre, fenologia, comentari.

Un cop fetes les modificacions clicar Actualitzar

Nombre	Estat de floració
10	10× Poncelles
12	12× Flors començat
25	25× Plena floració
	Seleccionar

Buttons: "Actualitzar", "Enrere".

**Editar la localitat.** Movent el Globus vermell al mapa. Clicar Actualitzar un cop modificada la localització.

